Daar was laatst een meidje loos

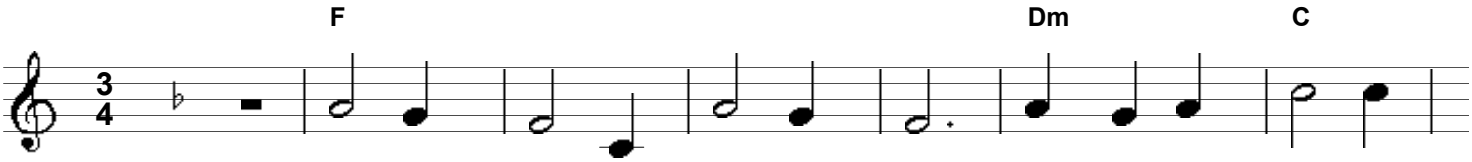

Daar	was	laats	een	mei -	je	loos,	die	wou	gaan	va -	ren
Zij	moets	klim -	men	in	de	mast,	ma -	ken	de	zei -	len
Maar	door	storm	en	te -	gen -	weer,	sloe -	gen	de	zei -	len
Zij	moest	ko -	men	in de	ka -	juit,	kreeg	een	pak	ran -	sel
Ach	kap -	tein -	tje	sla	mij	niet,	ik	ben	uw	lief -	ste

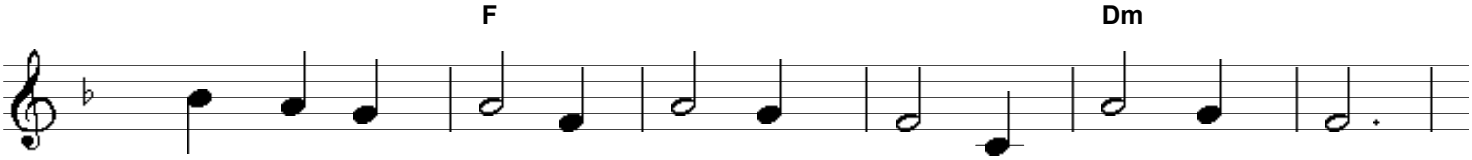

die	wou	gaan	va -	ren.	Daar	was	laatst	een	meis -	je	loos,
ma -	ken	de	zei -	len.	Zij	moest	klim -	men	in	de	mast,
sloe -	gen	de	zei -	len.	Maar	door	storm	en	te -	gen -	weer,
kreeg	een	pak	ran -	sel.	Zij	moest	ko -	men	in de	ka -	juit,
ik	ben	uw	lief -	ste.	Ach	kap -	tein -	tje	sla	mij	niet,

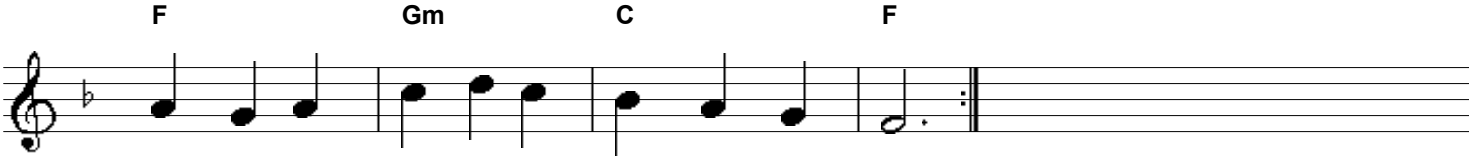

die	wou	gaan	va -	ren	als	licht		ma -	troos.
ma -	ken	de	zei -	len	met	touw -		tjes	vast.
sloe -	gen	de	zei -	len	van	bo -	ven -	af	neer.
kreeg	een	pak	ran -	sel	en	toen	kwam	het	uit.
ik	ben	uw	lief -	ste	zo -	als		u	ziet.